Приложение № 3
к Административному регламенту

Блок-схема предоставления муниципальной услуги

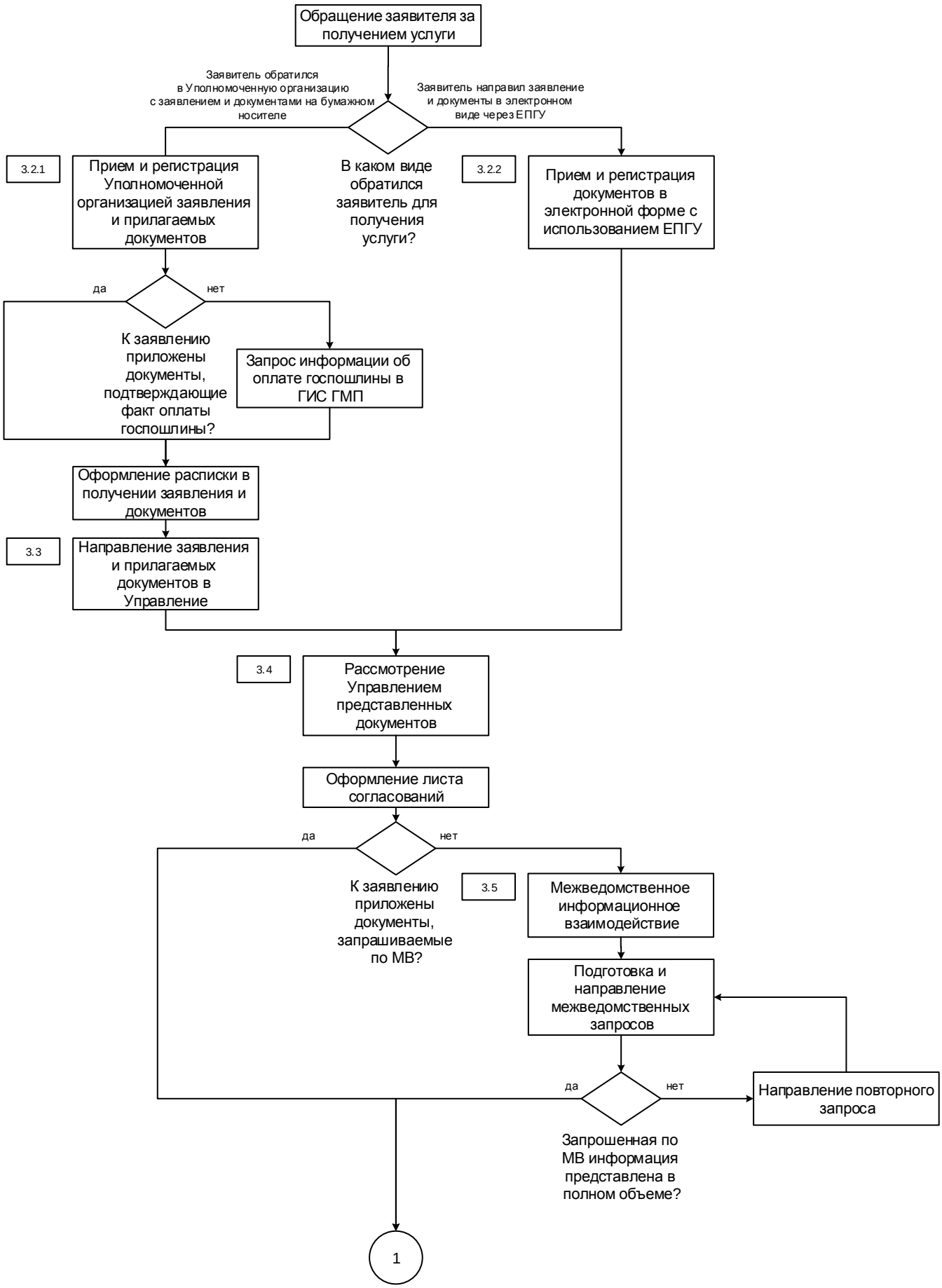

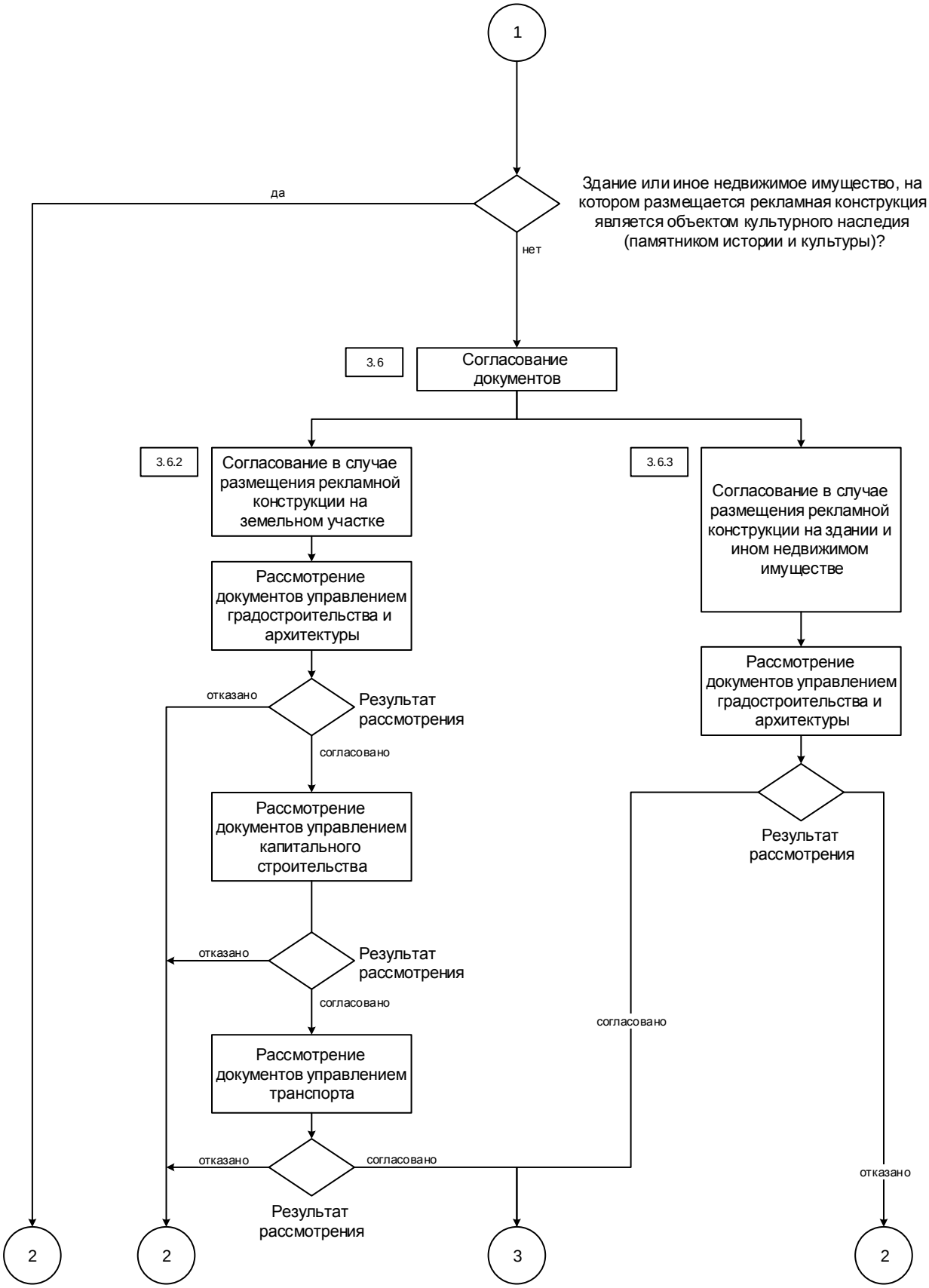
1
Здание или иное недвижимое имущество, на котором размещается рекламная конструкция является объектом культурного наследия (памятником истории и культуры)?
да
нет
3.6
Согласование документов
3.6.2
Согласование в случае размещения рекламной конструкции на земельном участке
3.6.3
Согласование в случае размещения рекламной конструкции на здании и ином недвижимом имуществе
Рассмотрение документов управлением градостроительства и архитектуры
отказано
Результат рассмотрения
согласовано
Рассмотрение документов управлением капитального строительства
Рассмотрение документов управлением градостроительства и архитектуры
Результат рассмотрения
отказано
Результат рассмотрения
согласовано
согласовано
Рассмотрение документов управлением транспорта
отказано
согласовано
Результат рассмотрения
отказано
2
2
3
2

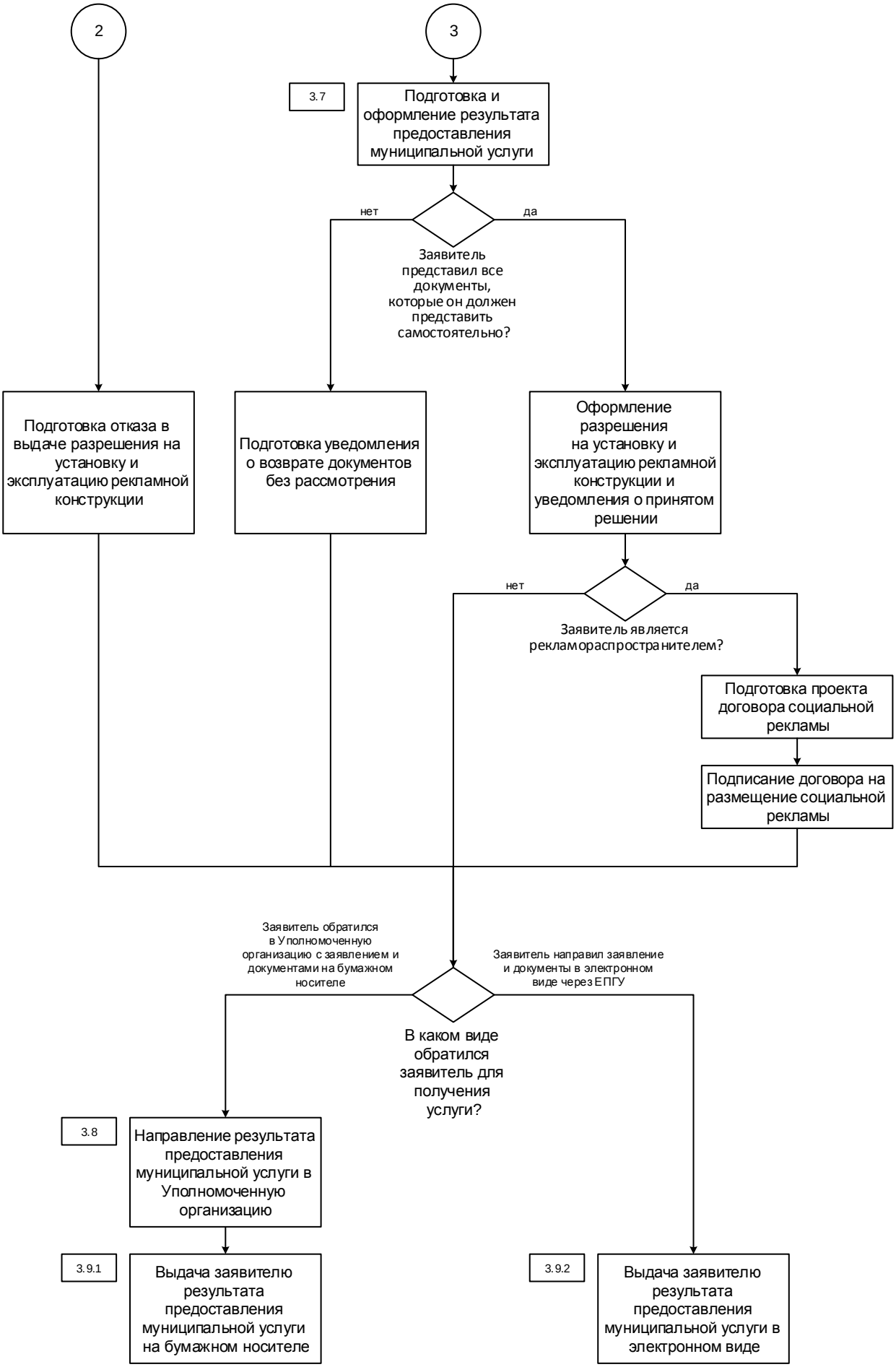
2
3
3.7
Подготовка и оформление результата предоставления муниципальной услуги
нет
да
Заявитель представил все документы, которые он должен представить самостоятельно?
Подготовка отказа в выдаче разрешения на установку и эксплуатацию рекламной конструкции
Подготовка уведомления о возврате документов без рассмотрения
Оформление разрешения на установку и эксплуатацию рекламной конструкции и уведомления о принятом решении
нет
да
Заявитель является рекламораспространителем?
Подготовка проекта договора социальной рекламы
Подписание договора на размещение социальной рекламы
Заявитель обратился в Уполномоченную организацию с заявлением и документами на бумажном носителе
Заявитель направил заявление и документы в электронном виде через ЕПГУ
В каком виде обратился заявитель для получения услуги?
3.8
Направление результата предоставления муниципальной услуги в Уполномоченную организацию
3.9.1
Выдача заявителю результата предоставления муниципальной услуги на бумажном носителе
3.9.2
Выдача заявителю результата предоставления муниципальной услуги в электронном виде